



İlan No:f-368190-39

TEKİRDAĞ BARBAROS MAHALLESİNDE LİMANYOLUNA YAKIN SATILIK BAĞ VE ARAZİ 19.550M2

Satılık - Tarla 6,000,000 TL | 19,550 m2 - (Net) 0 m2 Tekirdağ / Süleymanpaşa



Tapu Durumu : Müstakil Parsel
İskan Durumu : Hayır
Kat Karşılığı : Hayır
Takas Yapılır : Hayır
Krediye Uygun : Hayır
Vade Varmı : Hayır



KADİR ÇETİNKAYA
Telefon +90 535-733 11 08
Cep Telefonu +90 535-733
11 08



ÇETİNKAYA EMLAK
Telefon 535-733 11 08
Cep Telefonu 535-733 11 08
Faks 535-733 11 08
Yunusbey Caddesi Denizciler
Çarşısı Süleymanpaşa
Tekirdağ
Süleymanpaşa / Merkez
59000 , Tekirdağ



İlan No:f-368190-39

- * Konum : Deniz Manzaralı, Doğa Manzaralı, Şehir Manzaralı, Otobana Yakın, Toplu Ulaşımına Yakın, Minibüs Caddesine Yakın, Yola Yakın, Şehir Merkezine Yakın,
- * Alt Yapı : Elektrik hattı, Yolu Açılmış,

TEKİRDAĞ BARBAROS MAHALLESİNDE SATILIK BAĞ VE ARAZİ AVRUPANIN 3.BÜYÜK KONTEYNER LİMANINA 2.800 METRE UZAKLIKTA 60 METRELİK LİMAN YOLUNA UZAKLIĞI İSE 525 METRE BARBAROS ÇEVRE YOLUNA UZAKLIĞI 820 METRE 6.550M2'Sİ BAĞ 13.000M2'Sİ TARIM ARAZİSİ OLARAK KULLANILMAKTADIR.TOPLAMDA 19.550M2'DİR KELEPİR YATIRIM İÇİN İDEAL*

İlan No:f-368190-39

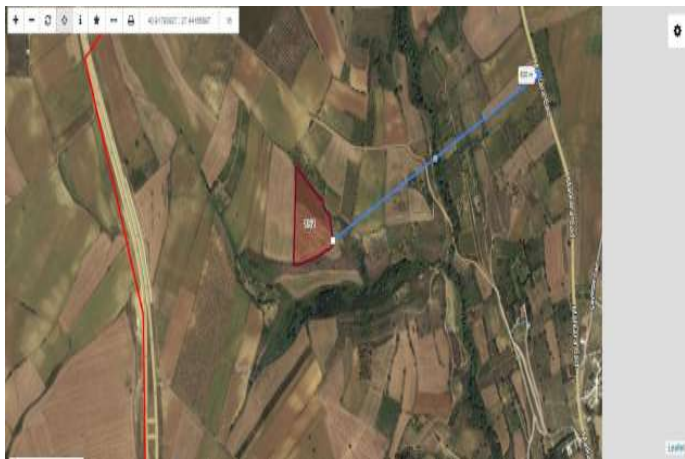
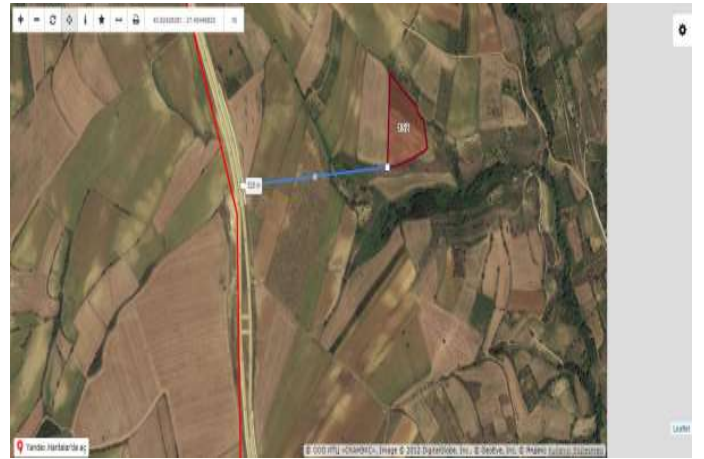
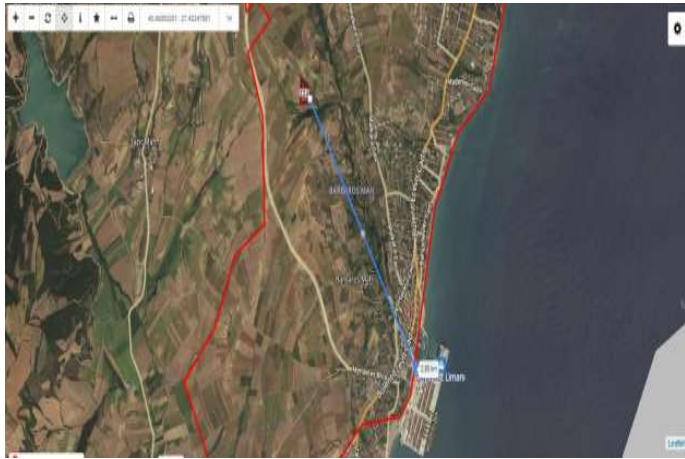



İlan No:f-368190-39

