

YOLA CEPHE CEVİZ BAHÇESİ

Satılık - Tarla 550,000 TL | 4,310 m2 - (Net) 0 m2 Bilecik / Yenipazar

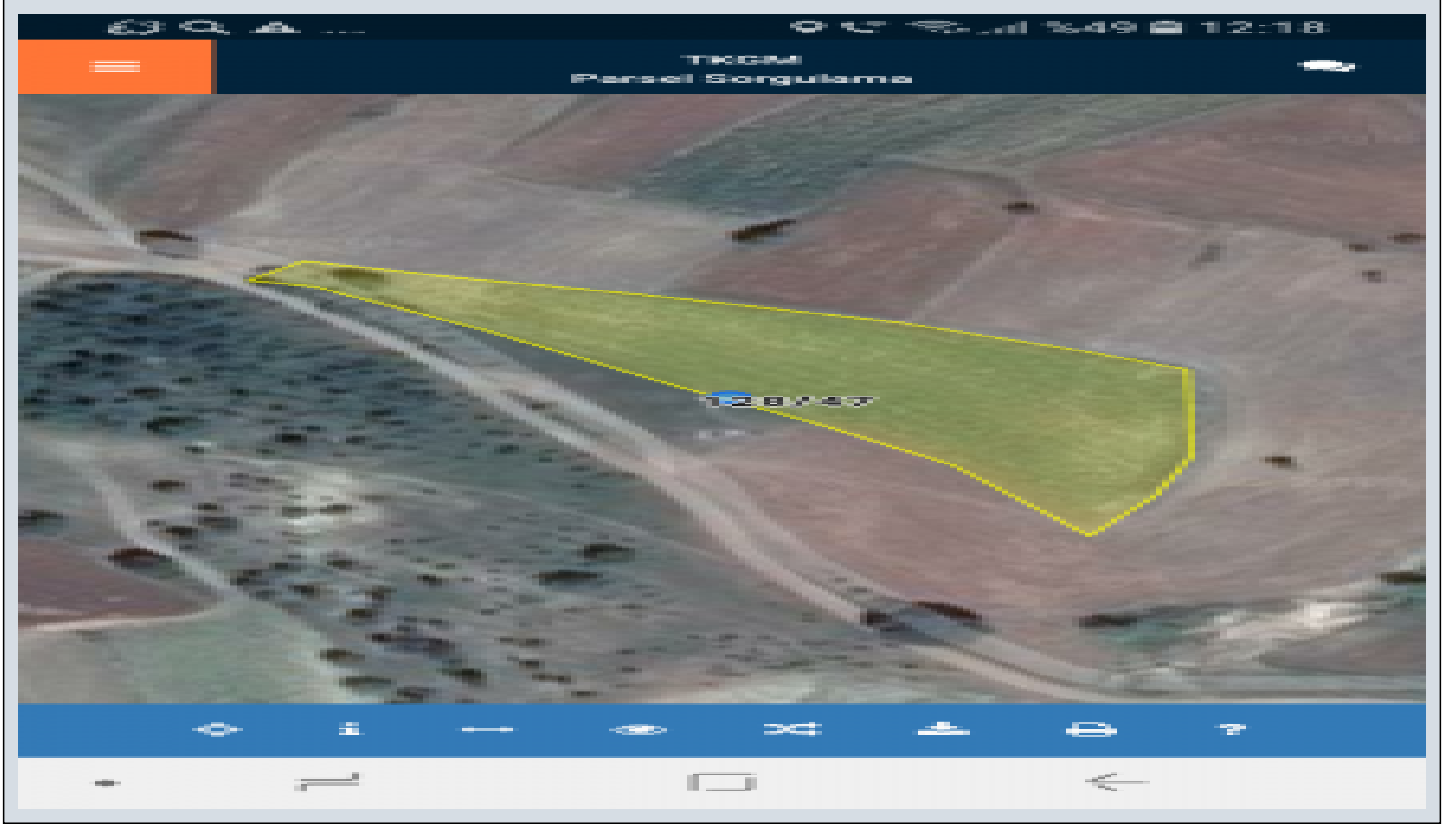

Tapu Durumu : Müstakil Parsel
Takas Yapılır : Evet
Krediye Uygun : Evet
Belediye Adı : YENİPAZAR
Maksimum Bina Yüksekliği : 6 MT
Mevkii : ALANKAYA
Tapu Ada : 128
Tapu - Parsel : 47
Vade Varmı : Evet



mustafa akbal
Telefon +9 532-454 36 86
Cep Telefonu +9 532-454 36 86



AKBAL SAĞLIK VE
İNŞ.TİC.LTD.ŞTİ
Telefon -
Cep Telefonu +90 532-454
36 86
Faks -
Vişne Sokak
Pendik / Çarşı
34890 , İstanbul



- * Konum : Doğa Manzaralı, Otobana Yakın, Yola Yakın,
- * Alt Yapı : Elektrik hattı, Su Hattı, Telefon Hattı, Yolu Açılmış,

İKİ YAŞINDA 100 ADET CEVİZ DİKİLİ OLAN ARSAMIZ KÖYE 600 MT UZAKLIKTA BAĞ VE ÇİFLİK EVİ YAPABİLECEĞİNİZ KUPON BİR ARSA*

