

İlan No:f-358089-339 Ref.No:273117979

SEEWORLD SİNPAŞ KELEBEKİA FIRSAT 1+1 KİRALIK DAİRE kelebekia

For Rent - Apartment 1,150 TL | 77 m2 İstanbul / Sancaktepe



Rooms : 1
Saloons : 1
Baths : 1
Usage Status : Empty
Heating : Central Heating (Heat Share Meter)
Which Floor : 5
Building Floor Number : 5
Construction Year : 2014



SEEWORLD GAYRİMENKUL
PROJE YÖNETİMİ
Telefon +90 216-504 95 95
Cep Telefonu +90 532-160
39 49



SEEWORLD GAYRİMENKUL
PROJE YÖNETİMİ
Telefon 216-504 95 95
Cep Telefonu 532-160 39 49
Faks 216-504 95 96
Sinpaş Aqua 2010 Projesi
Emek Mahallesi Atatürk
Caddesi No1 Aqua Çarşı
Sancaktepe / Sarıgazi
34785 , İstanbul

İlan No:f-358089-339 Ref.No:273117979

* Building : In Compound,

PAMUKÇU GROUP YAPI SAN.TİC.A.Ş. KURULUŞUDUR.Detaylı bilgi ve randevu için iletişim kurabilirsiniz.►SEEWORLD TÜRKİYE SATIŞ OFİSİ◀ İLETİŞİM M:0 0532 1603949 | 0532 2555515T: 0216 9399839 | 0216 9399474 | 0216 9398289www.seeworld.com.tr | www.pamukcugrup.com.tr www.umpa.com.tr | www.seeworldturkiye.comSİNPAŞ KELEBEKİA'DA SOSYAL AKTİVİTELER►450 m2 Açık Yüzme Havuzu►Çocuk Havuzu►Fitness, Sauna, Tenis Kortları►Güneşlenme Terasları►Gölet kenarı yürüyüş parkurları►Gölet kenarı seyir ve dinlenme terasları►Yoga ve açık hava egzersiz alanları ►Açık ve kapalı otoparklar ULAŞIM ALANLARI►Otobüs Minibüs durakları (50 m mesafede)►TEM 2 km.►Buyaka, Meydan, İkea AVM 8 km►Sabiha Gökçen Hava Limanı 18 km.►Türkiye'nin ve Avrupa'nın en büyük şehir Hastanesi Sarıgazi Askeri Hava limanında yapılması planlanıyor(1 Km mesafede)►Ataşehir'de yapılması planlanan Finans merkezine 11 km mesafede►Madenler Metro Durağı 5 km mesafede►Sancaktepe Eğitim ve Araştırma Hastanesi 4 km.►Sinpaş Projelerinde Uzun Yıllar Görev Almış ve Sinpaş Projelerinin Tamamına Hakim Alanında Profesyonel Uzmanlarımız Sizlere Doğru Tercihi Yapmanıza Yardımcı Olacaktır. Haftanın 7 Günü Hizmetinizdeyiz



*

İlan No:f-358089-339 Ref.No:273117979

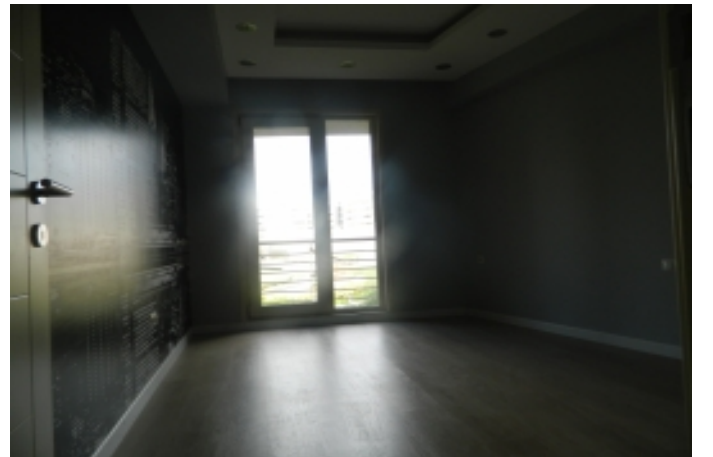

İlan No:f-358089-339 Ref.No:273117979

